Термостатические головки

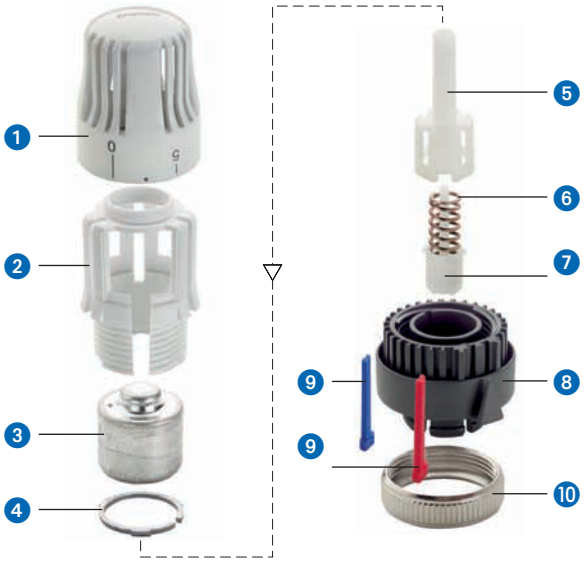

ТЕХНИЧЕСКИЙ ПАСПОРТ 20

Конструкция

1. Ручка управления ABS белого цвета RAL 9003
2. Корзина PA 6.6
3. Жидкостной термостатический датчик
4. Компенсационное кольцо
5. Толкающий стержень (POM)
6. Пружина из никелированной стали класс D UNI 3823
7. Шток (POM)
8. Основание PA 6.6
9. Ограничитель регулировки (POM)
10. Зажимное кольцо M30x1,5 из латуни TN UNI EN 12164 CW617N с никелированным покрытием

Технические данные соединения между термостатическими головками и клапанами Poker

Максимальная рабочая температура: 10 бар
Максимальный перепад давления: 1 бар
Влияние перепада давления: 0,3 K
Максимальная температура окружающей среды: 40 ° C
Максимальная температура воды: 100 ° C
Максимальная температура хранения: -10 ÷ +50 ° C
Диапазон регулирования: 7 ÷ 28 ° C
Номинальный подъем: 0,22 мм / K
Гистерезис: 0,6 K
Режим антизамерзания: 7 ° C
Номинальный расход с прямыми клапанами Poker: 125 л/ч
Номинальный расход с угловыми клапанами Poker: 130 л/ч
Управление: 0,88
Влияние температуры воды: 1 K
Время реакции: 25 минут
Примечание: могут использоваться в сочетании с: термостатическими клапанами Poker; Poker thermostatizable; Трис 3; Трис 2 (адаптер входит в комплект)

UNI EN 215

Установка температуры в помещении

0	❄	1	2	3	4	5
Закрыто	7 °C (*)	12 °C	16 °C	20 °C	24 °C	28 °C

(*) Режим антизамерзания

Числа от 0 до 5 нанесены на ручке управления.
Каждое на этих чисел соответствует определенной установленной температуре. Расстояния между одной цифрой и другой соответствуют промежуточным температурам. С помощью вышеуказанной таблице вы найдете приблизительное значение между масштабом на ручке и соответствующих температурах.